V・P多重形4画面テレックス専用　WV－041
テレビカメラ

■機器概要

本機は専用4画面分割ユニット(WJ－400、別売)に接続できるテレビカメラです。
テレビカメラと4画面分割ユニット間のケーブルは同軸ケーブル(3C－2V)1本で、最大延長距離は200mです。

■機器構成

テレビカメラ……1　　カメラ取付台……1

■機器定格

●テレビカメラ

電源	専用4画面分割ユニット(WJ－400)よりDC電源供給	S／N比	42dB以上
		感度調整	自動(10.000：1)
消費電流	約320mA	必要最低照度	10 lux(F1.6にて)白熱灯
撮像管	20PE14 (2/3インチセパレートメッシュ形ビジコン)	推奨照度	100 lux以上(F1.6にて)
レンズマウント	Cマウント(テレビカメラ用)	映像出力	VS0.7Vp-p／75Ω　BNC接栓
走査方式	2：1インターレース	調整機能	メカニカルフォーカス，ビーム，フォーカス
水平走査周波数	15.75kHz	周囲温度	－10℃～＋50℃
垂直走査周波数	60Hz	寸法	80(幅)×66(高さ)×156(奥行)mm
走査線数	525本	重量	カメラ本体 約660g
同期方式	4画面分割ユニットからのH・Vドライブ信号による外部同期	仕上	ケース：ブラウン色メタリック塗装 前・後面エスカッション：ブラウン色メタリック塗装
解像度	550本以上(水平，中心部にて)		

※レンズは別売です。

●カメラ取付台

重量	約200g	仕上	アーム：銀色製地アルマイト 金具：ニッケル製地メッキ

■付属品

BNCプラグ……2
取付台固定木ねじ……4
取付位置調整蝶ねじ……1
工事説明書……1
保証書……1

■ブロックダイヤグラム

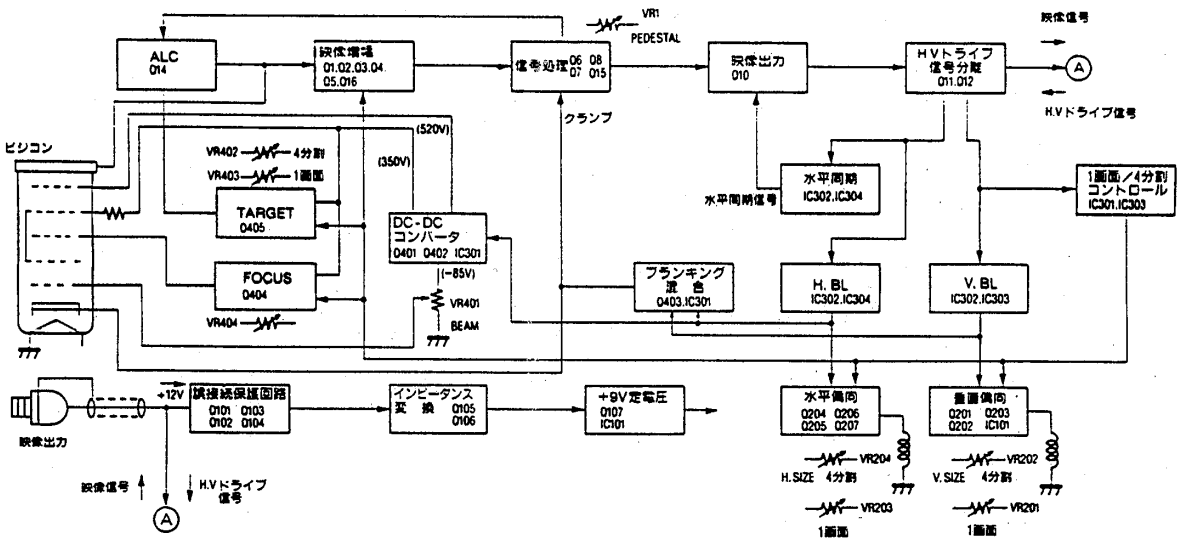

■外観寸法図

● テレビカメラ

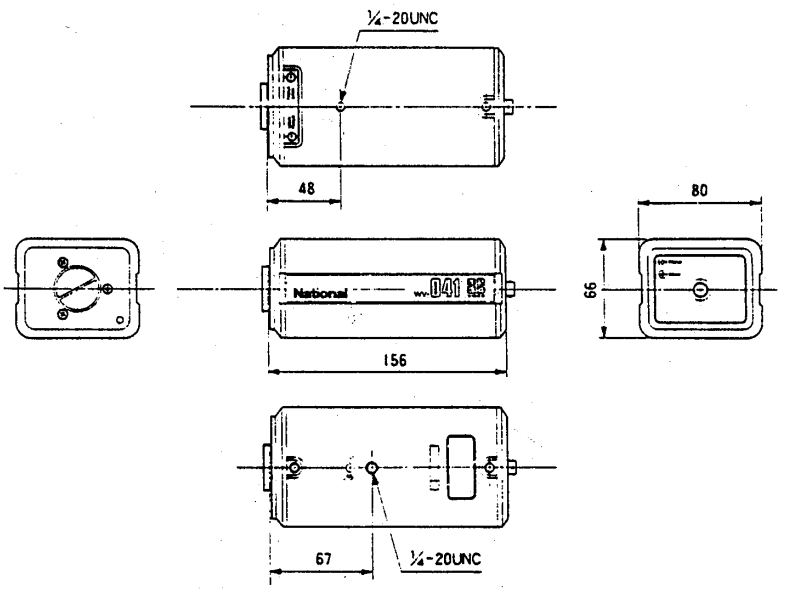

● 取付金具

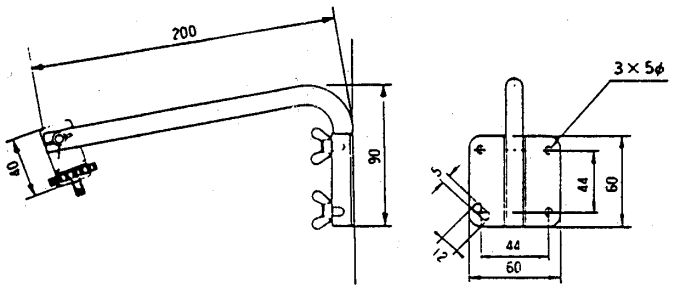

単位	mm
縮尺	1/5