ミュージックチャイム　WZ-104B

■機器概要

本機はバー式によるチャンチャン７回繰返しの演奏を行うチャイムでベルタイマーやアンプと組合わせて使用します。

■機器定格

電源	AC100V 50Hz または 60Hz（指定）	ハム雑音	−40dB 以下
消費電力	約３W	Aスイッチ容量	AC100V 3.5A
演奏曲目	チャンチャン７回	寸法	504（高さ）×285（幅）×157（奥付）mm
演奏時間	約21秒	重量	約８kg
出力	−25dB　5kΩ	仕上	筐体：マルセル10YR6/1メラミン塗装 前扉：マルセルN-8メラミン塗装

■付属品

取付金具……2

皿木ねじ（2.9×20）……6

木ねじ　（3.9×38）……2

■楽符と動作時間区分

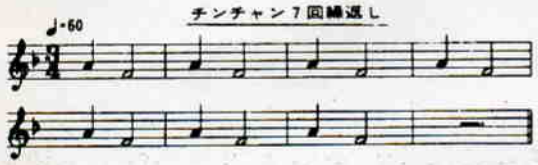

■外観寸法図

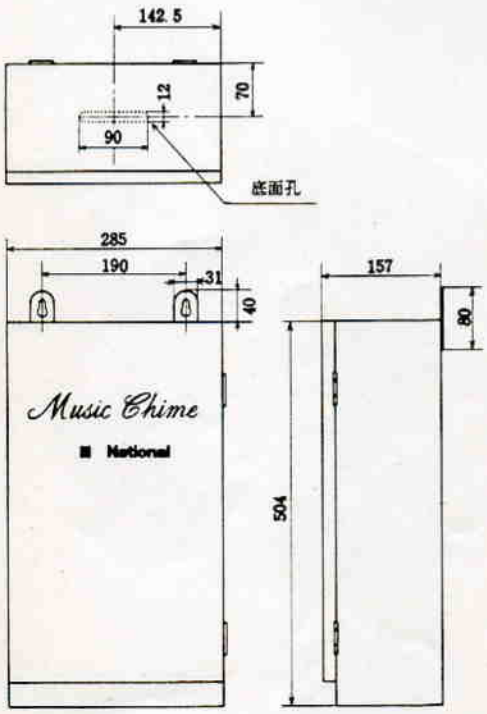

■回路図

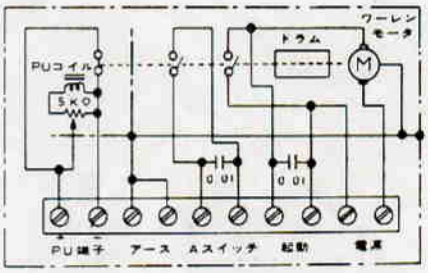

（背面図）

単位	mm
縮尺	1/10