

## 取扱説明書

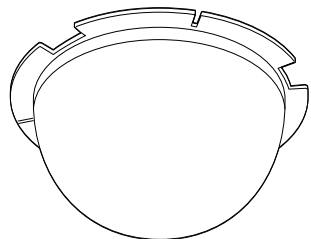

ドームカバー

品番 WV-CF5S

このたびは、ドームカバーをお買い上げいただき、まことにありがとうございました。  
この取扱説明書をよくお読みのうえ、正しくお使いください。特に「安全上のご注意」は、ご使用前に必ずお読み  
いただき、安全にお使いください。お読みになったあとは大切に保管し、必要なときにお読みください。

### 商品概要

カラーテレビカメラWV-CF15、WV-CF284専用のス  
モークタイプのドームカバーです。

### 付属品をご確認ください

取扱説明書（本書）.....1冊

## 安全上のご注意

必ずお守りください

お使いになる人や他の人への危害、財産への損害を未然に防止するため、必ずお守りいただくことを、次のように  
説明しています。

■表示内容を見逃して誤った使い方をしたときに生じる危害や損害の程度を、次の表示で区分し、説明しています。



**警告**

この表示の欄は、「死亡または重傷などを負う可能性が想定される」内容です。

■お守りいただく内容の種類を、次の絵表示で区分し、説明しています。（下記は絵表示の一例です。）



この絵表示は、必ず実行していただく「強制」内容です。



**警告**

### 工事は販売店に依頼する



工事には技術と経験が  
必要です。火災、感電、  
けが、器物損壊の原因  
になります。

●必ず販売店にご依頼ください。

# 取り付けかた

カメラの取扱説明書を合わせてお読みください。

## 1 カメラからドームカバーを外す

- ①ドームカバー固定ねじ（M3段付きねじ）1本を外します。
- ②ドームカバーを回して外します。



## 2 クリアドームカバーを外す

- ①ドームカバーのリブからインナードームカバーとクリアドームカバーを外します。リブの引っ掛かりを外して、インナードームカバーとクリアドームカバーを内側へ押しと外れます。

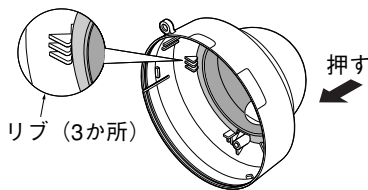

- ②インナードームカバーを押し下げながら、リブを1か所ずつ外します。

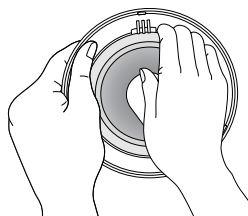

## 3 スモークドームカバーを取り付ける

- ①インナードームのリブ（3か所）をスモークドームカバーの切り欠きに合わせます。
- ②ドームカバーの3か所のリブに押し込んで乗り越えさせて入れます。
- ③スモークドームカバーとインナードームカバーが引っ掛かりなく一緒に回るか、手で回して確認してください。

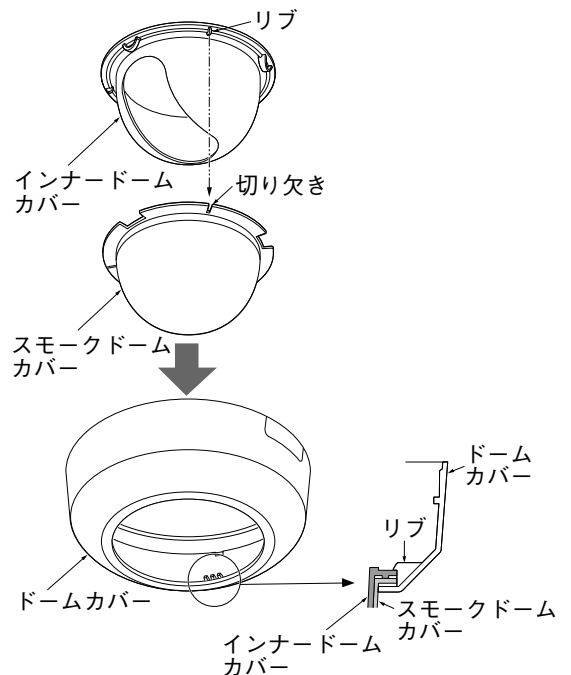

## 4 カメラにドームカバーを取り付ける

カメラの取扱説明書をお読みください。

# 仕様

使用温度範囲	-10℃～+50℃
質量	約 25 g

寸法	直径 92 mm（ドーム径 80 mm） 高さ 49.5 mm
----	------------------------------------

便利メモ おぼえのため 記入されると 便利です	お買い上げ日	年	月	日	品番	WV-CF5S
	販売店名	電話（ ）	—			

## パナソニック システムネットワークス株式会社

〒153-8687 東京都目黒区下目黒二丁目3番8号

電話 フリーダイヤル 0120-878-410